

Ministerie van de Vlaamse Gemeenschap
Afdeling Land
Wetstraat 34-36
1040 Brussel

RICHTLIJNENBOEK
EROSIEBESTRIJDINGSMAATREGELEN



De afdeling Water en de afdeling Land maken deel uit van de administratie Milieu-, Natuur-, Land- en Waterbeheer (AMINAL).

Verantwoordelijke uitgever: Marnix De Vrieze,
afdeling Land, Wetstraat 34-36, 1040 Brussel

RICHTLIJNENBOEK
EROSIEBESTRIJDINGSMAATREGELEN

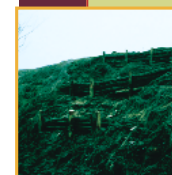

Ministerie van de
Vlaamse Gemeenschap

AMINAL AFDELING WATER - AMINAL AFDELING LAND

Hoe wordt erosiepreventie en -bestrijding in de praktijk het best aangepakt? Dat was het onderwerp van een studieopdracht in het kader van het programma **Beleidsgericht Onderzoek van de Vlaamse overheid. De K.U.Leuven en de Universiteit Gent werkten gedurende drie jaar samen aan die opdracht. Het resultaat is een handig richtlijnenboek in de vorm van een ringmap met losse bladen.**

Wat vindt u in het richtlijnenboek?

In een eerste deel wordt toegelicht welke bodemdegradatieprocessen voorafgaan aan erosie door water, en welke vormen van watererosie voorkomen op hellende akkergronden. Hier vindt u de link tussen de basisprincipes van bodemconservering en de verschillende erosiebestrijdingsmaatregelen.

De belangrijkste onderdelen van het richtlijnenboek zijn de overzichtstabel en de steekkaarten. Op basis van de overzichtstabel van de erosiebestrijdingsmaatregelen is een eerste selectie van maatregelen die in een bepaald gebied kunnen worden genomen, mogelijk. De maatregelen zijn ingedeeld in teelttechnische maatregelen, kleinschalige infrastructuurmaatregelen, grootschalige infrastructuurmaatregelen en landinrichtingsmaatregelen.

Een steekkaart per maatregel

Elke maatregel wordt in detail beschreven op een steekkaart. Naast de beschrijving van de maatregel is er aandacht voor de praktische uitvoering, de beperkende factoren en de effectiviteit. De voor- en nadelen worden op een rijtje gezet. Op elke steekkaart vindt u achteraan verwijzingen naar andere steekkaarten. Op die manier wordt de samenhang tussen de verschillende maatregelen duidelijk. Tot slot wordt vermeld of er subsidies voor de uitvoering van de maatregel kunnen worden verkregen.

Voor wie is het richtlijnenboek?

Het richtlijnenboek bundelt de bestaande kennis op een overzichtelijke wijze. Het is bedoeld voor iedereen die professioneel met de erosieproblematiek bezig is. U kan de ringmap bestellen door de bijgevoegde antwoordstrook te sturen naar de afdeling Land van het Ministerie van de Vlaamse Gemeenschap. U kan de antwoordstrook ook faxen of het richtlijnenboek via e-mail bestellen.



ANTWOORDSTROOK

Ja, ik ben geïnteresseerd in het richtlijnenboek Erosiebestrijdingsmaatregelen.
Gelieve mij de ringmap op te sturen.

Naam en voornaam:

Straat, nr.:

Postnr.:

Gemeente:

U kan de ingevulde antwoordstrook ook faxen (02-553.21.85) of het richtlijnenboek via e-mail bestellen (land@lin.vlaanderen.be).